Villa moderna de 3 dormitorios con piscina privada en Polop



Tipo: Chalet / Finca

Referencia: M015

Habitaciones: 3

Baños: 3

Superficie: 124 m2

Venta

Precio: 450.000 €





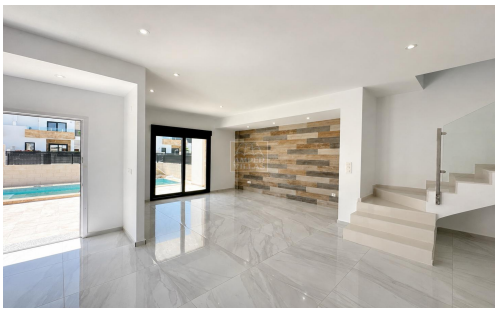

Esta villa moderna ofrece una combinación práctica de diseño contemporáneo, espacios exteriores privados y características de eficiencia energética, lo que la convierte en una opción ideal como residencia habitual, casa de vacaciones o propiedad de inversión.?La planta baja dispone de un luminoso salón-comedor de concepto abierto, con cocina moderna totalmente equipada y acceso directo a los espacios exteriores. En esta planta también se encuentran un dormitorio y un baño. En la planta superior hay dos dormitorios adicionales y dos baños, además de una amplia terraza privada.?En el exterior, la propiedad cuenta con una piscina privada con ducha, terrazas para comer y relajarse al aire libre, zonas ajardinadas y aparcamiento privado. La ubicación mostrada en el plano de parcela sitúa la villa dentro de una zona residencial consolidada, cerca de servicios y comercios locales. La propiedad está distribuida en dos plantas y dispone de 3 dormitorios y 3 baños.?La villa incluye unas completas calidades diseñadas para ofrecer un комфортable uso durante todo el año, incluyendo:???Piscina privada con ducha???Cocina totalmente equipada con electrodomésticos???Aire acondicionado frío/calor por conductos Mitsubishi???Calefacción por suelo radiante en toda la vivienda???Baños completamente equipados con muebles y mamparas de ducha???Persianas motorizadas???Ventanas oscilobatientes con doble